Материалы по обоснованию генерального плана

населенного пункта дер. Большой Дор

Судоверфского сельского поселения Рыбинского муниципального района Ярославской области

Карта границ территорий, подверженных риску возникновения чрезвычайных ситуаций природного и техногенного характера

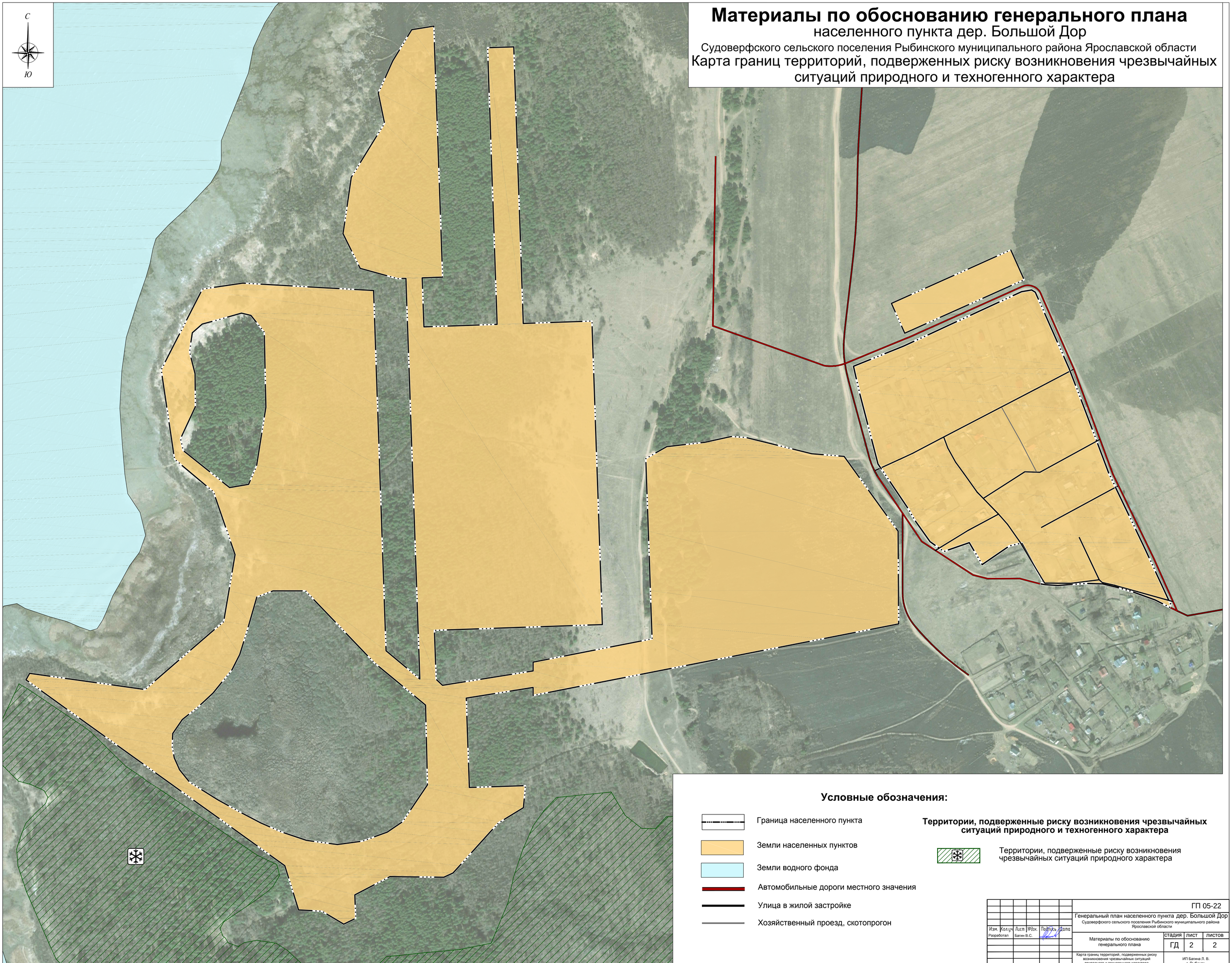

Условные обозначения:

- Граница населенного пункта
- Земли населенных пунктов
- Земли водного фонда
- Автомобильные дороги местного значения
- Улица в жилой застройке
- Хозяйственный проезд, скотопрогон

Территории, подверженные риску возникновения чрезвычайных ситуаций природного и техногенного характера

- Территории, подверженные риску возникновения чрезвычайных ситуаций природного характера

						ГП 05-22			
						Генеральный план населенного пункта дер. Большой Дор Судоверфского сельского поселения Рыбинского муниципального района Ярославской области			
Изм.	Кол.уч	Лист	№док.	Подпись	Дата				
Разработал		Багин В.С.				Материалы по обоснованию генерального плана	стадия	лист	листов
							ГД	2	2
						Карта границ территорий, подверженных риску возникновения чрезвычайных ситуаций природного и техногенного характера М 1 : 2000	ИП Багина Л. В. г. Рыбинск.		